

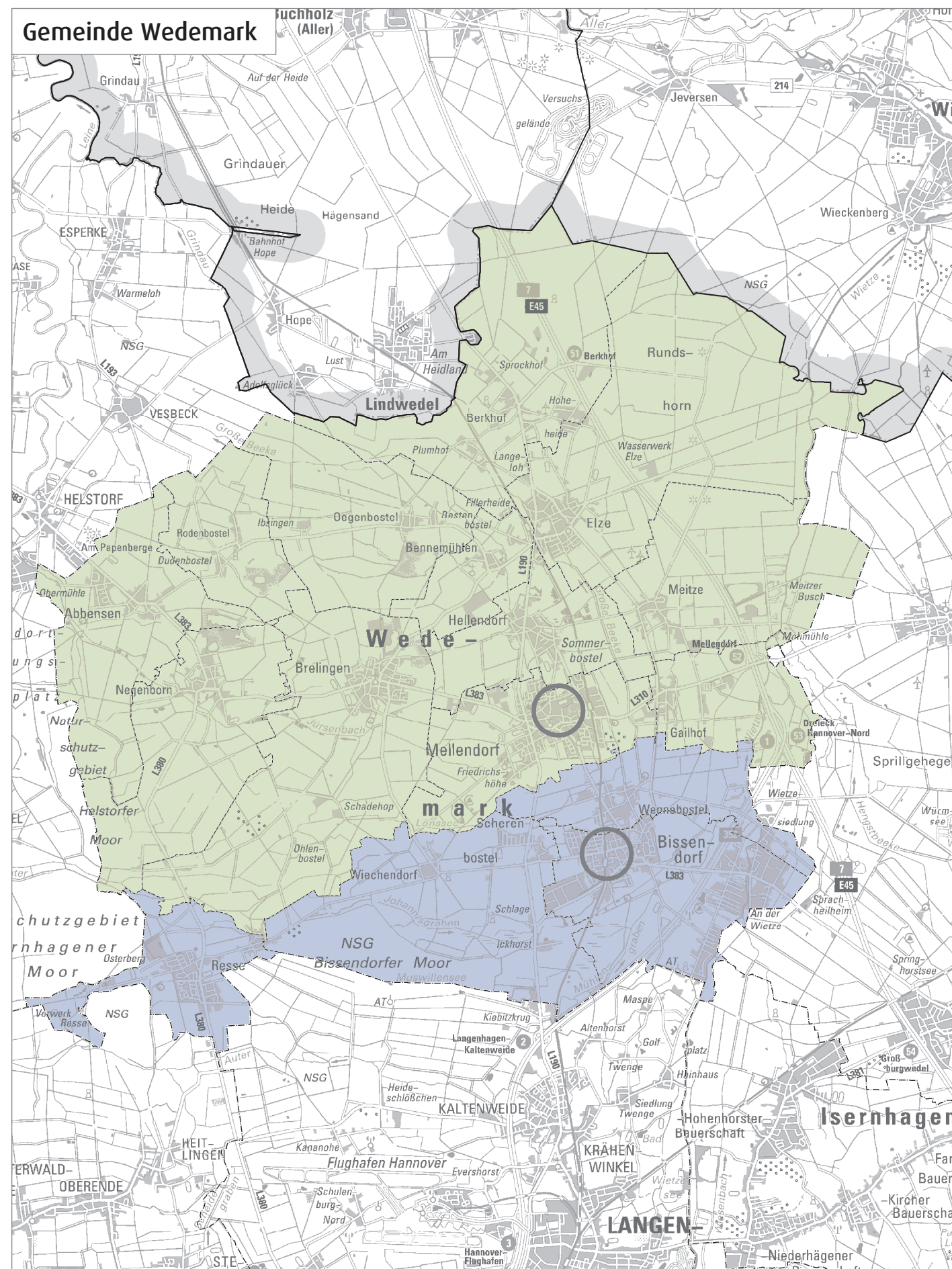

# 1. Änderung des RROP 2016: Grundzentrale Verflechtungsbereiche

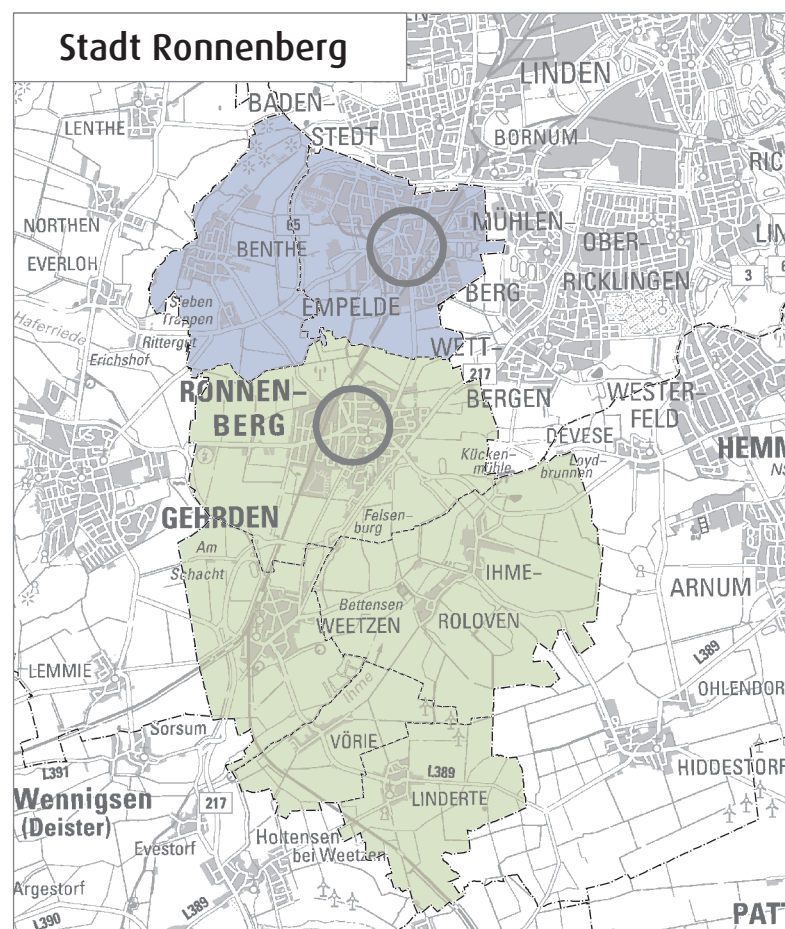
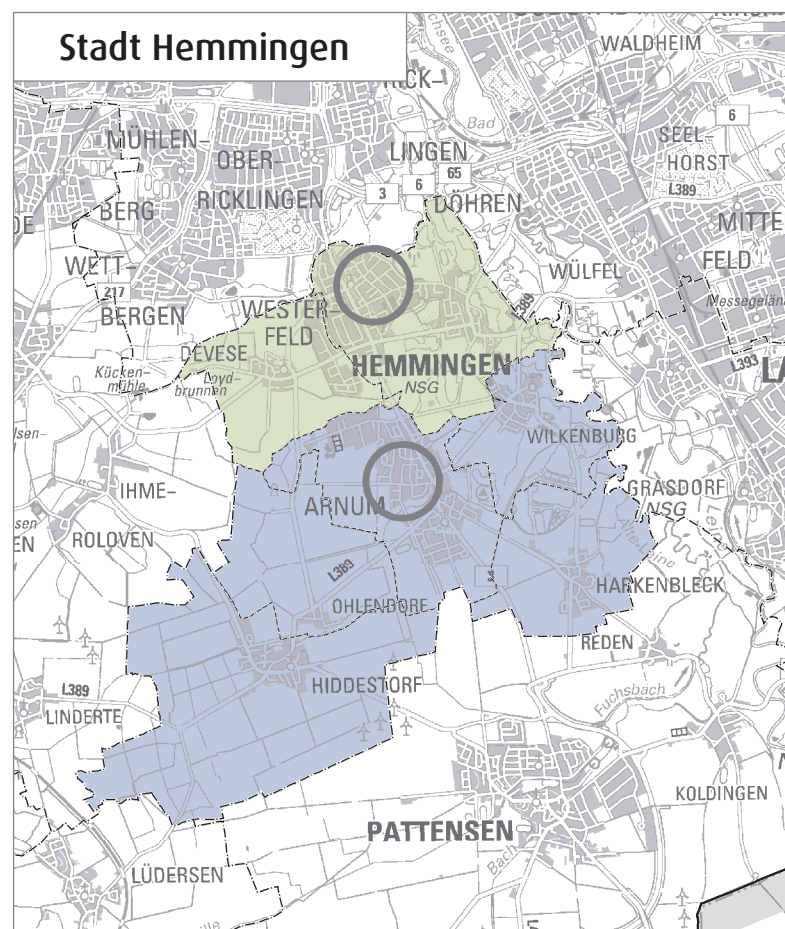

## Grundzentrale Verflechtungsbereiche

siehe RROP 2016 Abschnitt 2.2 Ziffer 06 Satz 2neu

### Stadt Hemmingen

- Verflechtungsbereich Grundzentrum Hemmingen-Westerfeld
- Verflechtungsbereich Grundzentrum Arnum

### Stadt Ronnenberg

- Verflechtungsbereich Grundzentrum Ronnenberg
- Verflechtungsbereich Grundzentrum Empelde

### Gemeinde Wedemark

- Verflechtungsbereich Grundzentrum Mellendorf
- Verflechtungsbereich Grundzentrum Bissendorf



Grundzentrum

----- Gemarkungsgrenze

----- Stadt-/Gemeindengrenze

----- Landkreisgrenze

----- Grenze der Region Hannover

## 1. Änderung des RROP 2016: Erläuterungskarte 1.1 Grundzentrale Verflechtungsbereiche

Datenquellen:  
Landes-Raumordnungsprogramm Niedersachsen (LRÖP),  
Regionales Raumordnungsprogramm Region Hannover 2016 (RROP 2016)

Kartengrundlage:  
Auszug aus den Geobasisdaten des Landesamtes für Geoinformation  
und Landesvermessung Niedersachsen, © 2012 LGLN

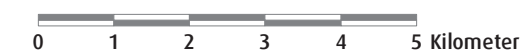

Maßstab 1:100.000



Herausgeber:  
Region Hannover – Der Regionspräsident  
Fachbereich Planung und Raumordnung – Team Regionalplanung  
© Region Hannover 2019 (Stand 28.08.2019)