

# RROP Region Hannover – Sachliches Teilprogramm Windenergie 2025

## Ausschlussflächen bzw. harte und weiche Tabuzonen

Anlage 4.1  
zu 3577 (V) BDs

Entwurf

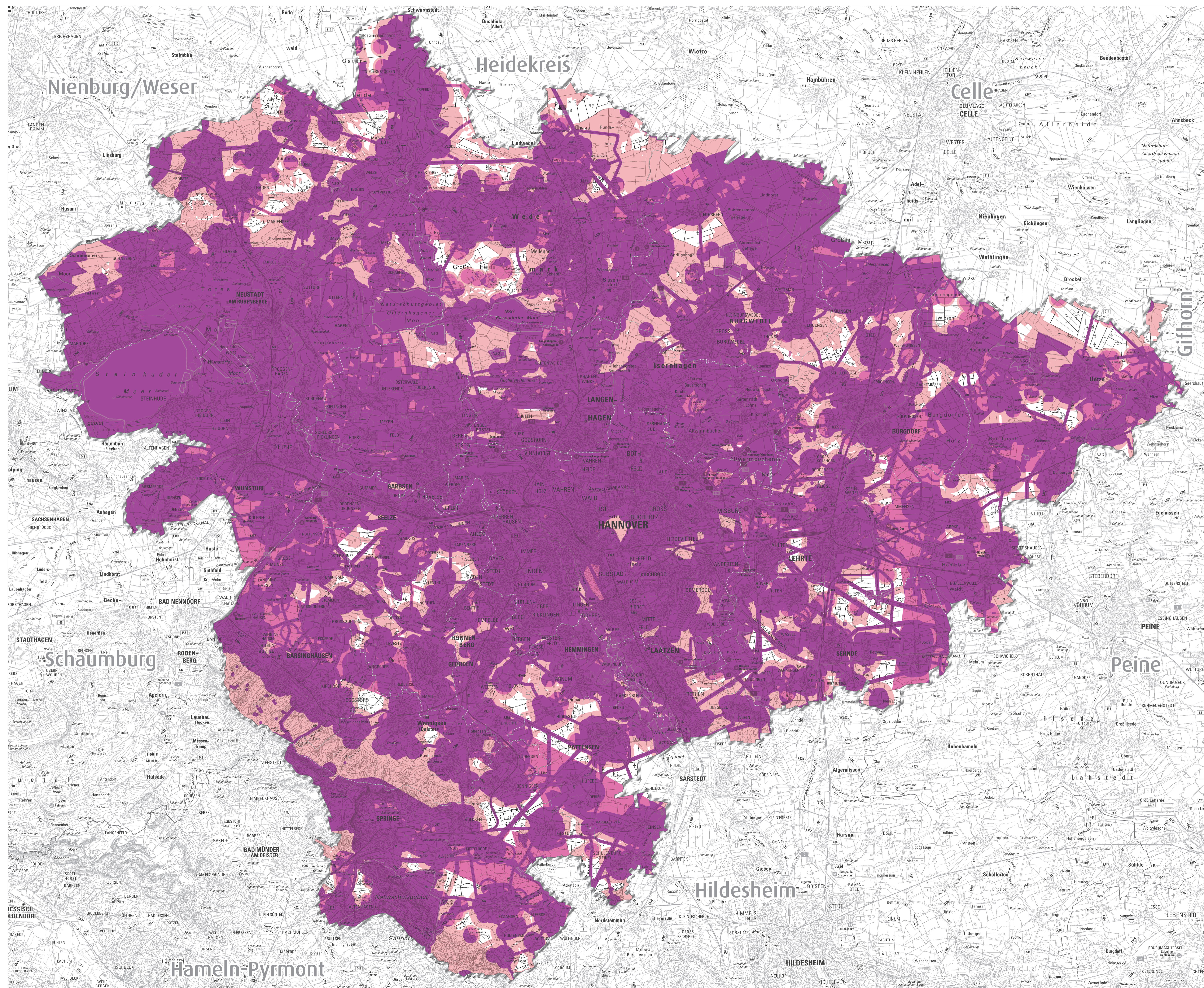

- Harte Tabuzone, überlagert mit weicher Tabuzone
- Harte Tabuzone
- Weiche Tabuzone

- Städte- und Gemeindegrenze
- Landkreisgrenze
- Grenze der Region Hannover

### RROP Region Hannover – Sachliches Teilprogramm Windenergie 2025

#### Erläuterungskarte 1: Ausschlussflächen bzw. harte und weiche Tabuzonen

Datenquellen:  
Regionales Raumordnungsprogramm Region Hannover 2016 (RROP 2016), inkl. 1.–3. Änderung; Landes-Raumordnungsprogramm Niedersachsen 2022 (LROP); Auszug aus dem Amtlichen Liegenschaftskatasterinformationssystem (ALKIS) (Landesamt für Geo-Information und Landesvermessung Niedersachsen (LGLN) 2024); Auszug aus dem Amtlichen Topographisch-Kartographischen Informationssystem (ATKIS) (LGLN 2015 und 2019/2020); Flächennutzungspläne und ggf. weitere Planungen (z. B. Integrierte Stadtentwicklungskonzepte (ISEK) der Städte und Gemeinden der Region Hannover; Daten zu Windenergieanlagen nach dem Energieatlas Niedersachsen (Nds. Ministerium für Ernährung, Landwirtschaft und Verbraucherschutz (ML) (Hrsg.) 2019); Daten zu Windenergieanlagen in der Region Hannover, eigene Erhebungen Team Regionalplanung in Abstimmung mit dem Team Immissionsschutz (Region Hannover 2024); Datenausschnitt zu militärischen Belangen (ML 2023); Datenausschnitt sowie schriftliche Stellungnahmen des Bundesamtes für Infrastruktur, Umweltschutz und Dienstleistungen der Bundeswehr (BAUDBW) bzw. der Bundeswehr (2021–2024); Informationen des Portals Luftfahrtveröffentlichungen (Zentrum Luftoperationen der Bundeswehr 2022); Daten zum zivilen Luftverkehr (Nds. Landesbehörde für Straßenbau und Verkehr (NLSfV) 2021 und Deutsche Flugsicherung GmbH (DFS) 2022); Anlagenschutzgebiete Windkraft (Bundesaufsichtsamt für Flugsicherung (BAF) 2023); Landschaftsrahmenplan Region Hannover 2013; Auszüge aus dem Umweltinformationssystem (UIS) der Region Hannover (Region Hannover 2024); Landschaftsprogramm Niedersachsen 2021 (Nds. Landesbetrieb für Wasserwirtschaft, Küsten- und Naturschutz (NLWK) 2022); Umweltdaten (NLWK 2023); Forstlicher Rahmenplan Großraum Hannover (Bezirksregierung Hannover 1997); Baumarteninformation aus Sentinel-2-Satellitendaten (Region Hannover 2022); Artenschutzgutachten (Bosch & Partner GmbH 2021)

Kartengrundlage:  
© GeoBasis-DE/LGLN 2019, CC-BY 4.0



Herausgeber:  
Region Hannover – Der Regionspräsident  
Fachbereich Planung und Raumordnung – Team Regionalplanung  
© Region Hannover 2025 (Stand 31.01.2025)